

# Component Install

使用手册

**Version:1.0**

**Date:06/01/06**

# 目录

1 使用步骤.....	3
1.1 步骤一.....	3
1.2 步骤二.....	3
1.3 步骤三.....	3
1.4 步骤四.....	3
1.5 步骤五.....	4

# 1 使用步驟

## 1.1 步驟一

若您计算机中的 PiXORDCom 不是最新版本，请先将它删除之后，再下载最新版本的 PixordCom.cab。

## 1.2 步驟二

然后将下载的 PxComInstall.exe 和最新版本的 PixordCom.cab 放在同一个资料夹。



## 1.3 步驟三

激活 PxComInstall.exe，按下 Install From Cab...

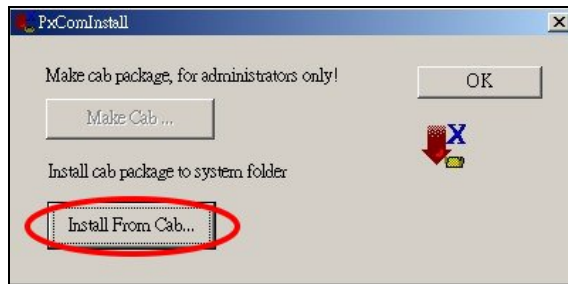

## 1.4 步驟四

接着按下 Install。

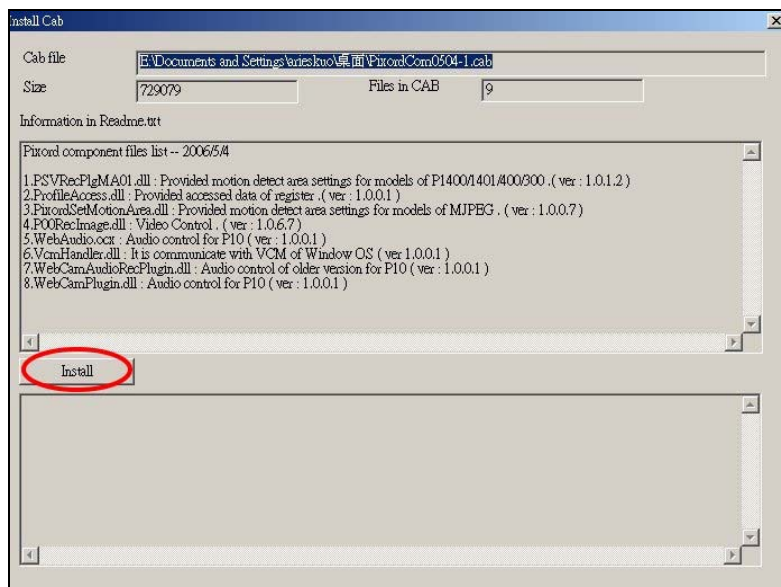

## 1.5 步骤五

出现 successful done 即安装成功。

