

Component Install

使用手冊

Version:1.0

Date:06/01/06

目錄

1 使用步驟.....	3
1.1 步驟一.....	3
1.2 步驟二.....	3
1.3 步驟三.....	3
1.4 步驟四.....	3
1.5 步驟五.....	4

1 使用步驟

1.1 步驟一

若您電腦中的 PiXORDCom 不是最新版本，請先將它刪除之後，再下載最新版本的 PixordCom.cab。

1.2 步驟二

然後將下載的 PxComInstall.exe 和最新版本的 PixordCom.cab 放在同一個資料夾。



1.3 步驟三

啓動 PxComInstall.exe，按下 Install From Cab...

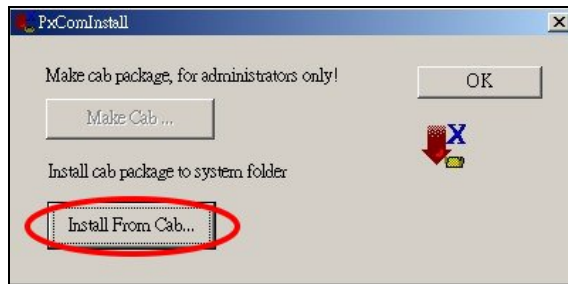

1.4 步驟四

接著按下 Install。

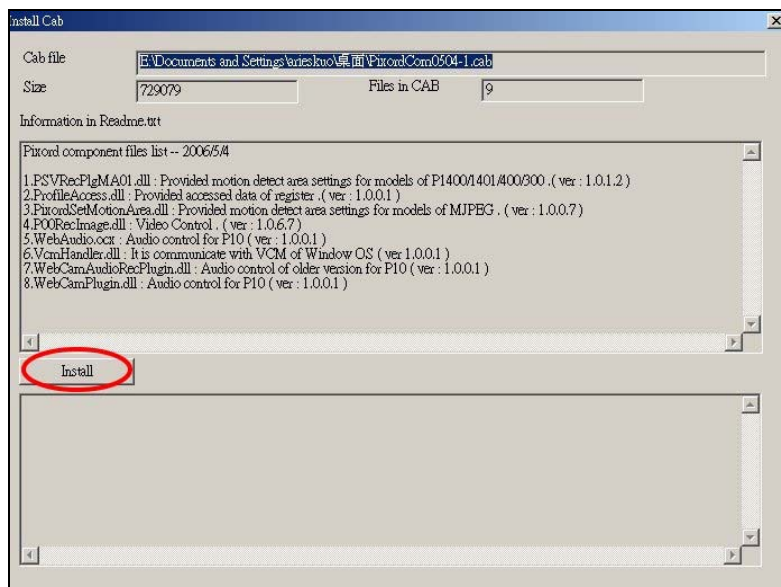

1.5 步驟五

出現 successful done 即安裝成功。

